

INFORME DE RESULTADOS DE LA ENCUESTA A PDI DEL Máster en Sostenibilidad y Eficiencia Energética en los Edificios y la Industria

Ficha técnica:

Población Estudio: PDI con docencia en el máster encuestado.
Tamaño Muestral: 18; calculado para un error de muestreo del (+)(-)-10% y un nivel de confianza del 90%
Tipo de muestreo: aleatorio simple
Fecha encuesta: mayo/septiembre 2013
Método de entrevista: encuesta realizada a través de la plataforma de encuestas on-line de la Universidad de Jaén
Nº de encuestas recogidas: 12 / Nº encuestas necesarias: 18
Porcentaje de encuestas recogidas sobre alumnos localizables (con e-mail): 12 / 22 = 54,55%

Distribución por sexo de participantes

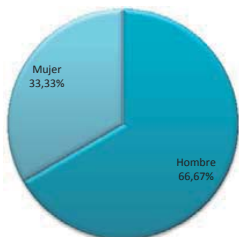

Distribución por edad

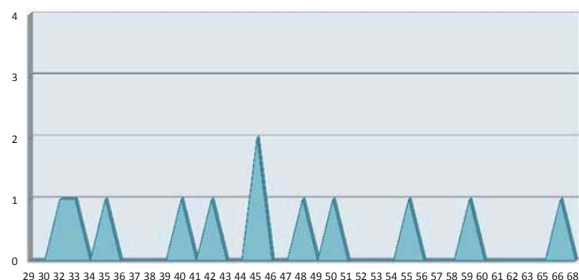

Distribución por tipo de dedicación



Resultados detallados por preguntas:

	Frecuencias					Total	NS/NC	Media	Desviación típica	Mediana	Moda	Percentil 25	Percentil 75
	1	2	3	4	5								
1. La distribución temporal y coordinación de módulos y/o materias a lo largo del Máster :	0	0	1	6	5	12	0	4	,65	4,00	4	4	5
2. La coordinación entre las materias/asignaturas de un mismo módulo :	0	0	2	5	5	12	0	4	,75	4,00	4	4	5
3. Los resultados alcanzados en cuanto a la consecución de los objetivos y las competencias previstas por parte de los estudiantes :	0	1	0	8	3	12	0	4	,79	4,00	4	4	5
4. La distribución en el Plan de Estudios entre créditos teóricos y prácticos :	0	0	0	9	3	12	0	4	,45	4,00	4	4	5
5. El tamaño de los grupos para su adaptación a las nuevas metodologías de enseñanza-aprendizaje :	0	0	0	5	7	12	0	5	,51	5,00	5	4	5
6. La adecuación de los horarios :	0	0	1	4	7	12	0	5	,67	5,00	5	4	5
7. La oferta de programas de movilidad :	0	0	0	4	4	8	4	5	,53	4,50	4	4	5
8. La oferta de prácticas externas del Máster :	0	0	2	3	0	5	7	4	,55	4,00	4	3	4
9. La disponibilidad, accesibilidad y utilidad de la información existente sobre el Máster (página WEB y otros medios de difusión) :	0	0	0	4	8	12	0	5	,49	5,00	5	4	5
10. El equipamiento de las aulas disponibles para el Máster :	0	1	2	3	6	12	0	4	1,03	4,50	5	4	5
11. Las infraestructuras e instalaciones para el desarrollo del Máster :	0	0	2	6	4	12	0	4	,72	4,00	4	4	5
12. El sistema existente para dar respuesta a las sugerencias y reclamaciones :	0	0	1	4	6	11	1	4	,69	5,00	5	4	5
13. La gestión desarrollada por el equipo que coordina el Máster :	0	0	0	3	9	12	0	5	,45	5,00	5	5	5
14. El cumplimiento de las expectativas con respecto al Máster :	0	1	1	8	2	12	0	4	,79	4,00	4	4	4
15. Valoración global del Máster :	0	0	1	9	2	12	0	4	,51	4,00	4	4	4

Observaciones (respuestas textuales):

El equipo informático del aula es de uso complicado.
 El máster se desarrolla con medios adecuados y la planificación es muy correcta, ajustándose a las necesidades que requieren este tipo de estudios.